

PADOVA

Ponte di Brenta - Via Bravi, 49

Direttore Sanitario Dott. Andrea Luigi Fabrello

VENEZIA

Mira - Via Bologna, 5/A

Direttore Sanitario Dott.ssa Susanna Pavanello

DIAGNOSTICA RIVIERA

PRENOTAZIONI E INFORMAZIONI RAPIDE

www.diagnosticariviera.it

mira@pavanellogroup.it

Ponte di Brenta (PD) - Tel. 049 6225200

Mira (VE) - Tel. 041 424700

COPIA USA E GETTA

Una volta presa e letta,
non riportarla nel dispenser.
Vi preghiamo di portarla con
voi oppure buttarla. Grazie

DIAGNOSTICA RIVIERA



ENDOCRINOLOGIA

Patologie trattate in particolare:

Tiroide

ipo e ipertiroidismo, nodi tiroidei, tiroide e gravidanza

Gonadi femminili

irsutismo, acne, policistosi ovarica (PCOS)

Ipofisi

adenomi, iperfunzione e ipofunzione

Surrene

incidentalomi, irsutismi, ipertensione arteriosa

Obesità da cause endocrine

Sindrome di Cushing

LA SALUTE È IL NOSTRO OBIETTIVO

INTRODUZIONE

L'Endocrinologia è una specialità medica che permette di riconoscere alterazioni funzionali e/o morfologiche delle ghiandole del nostro organismo quali **Tiroide, Ipofisi, Surreni, Gonadi**.

Tali alterazioni possono infatti determinare un ampio spettro di sintomi e segni molto spesso aspecifici e di difficile riconoscimento che dipendono dalla ghiandola interessata e che necessitano di una diagnosi precisa per evitare anche errori terapeutici.

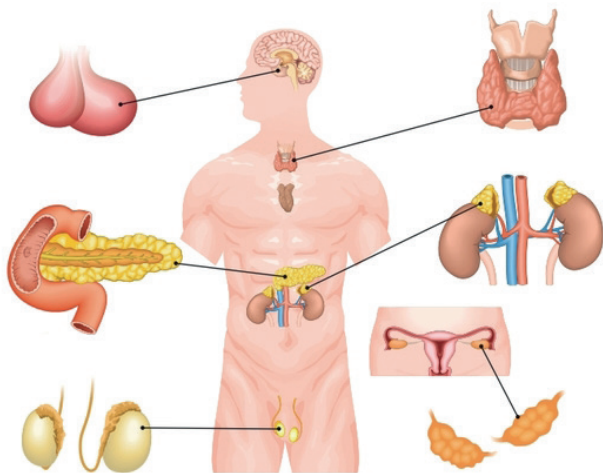

I più frequenti disturbi Endocrinologici sono legati alle patologie Tiroidee: una ridotta funzione della Tiroide (**IPOTIROIDISMO**) determina sintomi quali **freddo, sonnolenza, aumento ponderale, stanchezza, disappetenza, stipsi, bradicardia, ipotensione**; un suo aumento funzionale (**IPERTIROIDISMO**) causa sintomi opposti: **calore, tremori, sudorazione, insonnia, tachicardia, dimagrimento, alvo diarroico, ipertensione arteriosa**.

A determinare questi disturbi sono spesso le malattie autoimmuni (*tiroiditi di Hashimoto, morbo di Basedow*), ma anche diete selettive o farmaci interferenti.

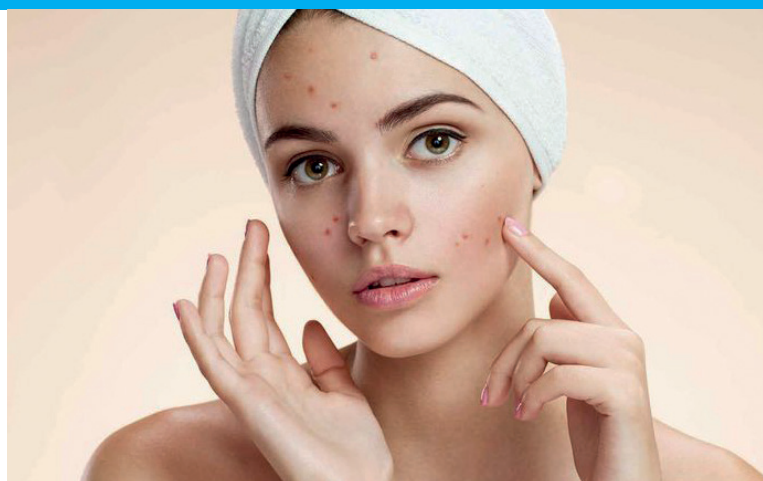

Altri frequenti disturbi endocrinologici possono manifestarsi con quadri di **ipertensione arteriosa resistente** e di difficile controllo farmacologico, con **obesità** e **diabete scompensato**, con **disfunzioni sessuali, irregolarità del ciclo** e quadri di **iperandrogenismo**.

Tra le patologie endocrino-ginecologiche più frequenti dell'età fertile è la sindrome dell'ovaio policistico (**PCOS**). La **PCOS**, si manifesta solitamente in epoca puberale con alterazione dei cicli mestruali, disturbi legati all'iperandrogenismo (**acne, pelle e capelli grassi, caduta dei capelli, irsutismo**), ai quali si associa spesso **sovrappeso e obesità**) problemi di fertilità e problemi di carattere metabolico.

Una diagnosi tempestiva della PCOS permette una più efficace terapia che di solito si avvale di estrogeni-progestinici ma anche di alternative terapeutiche in casi particolari o nei soggetti più giovani.

